

1 Planta baixa - Centro de Visitante e sede administrativa
1/100

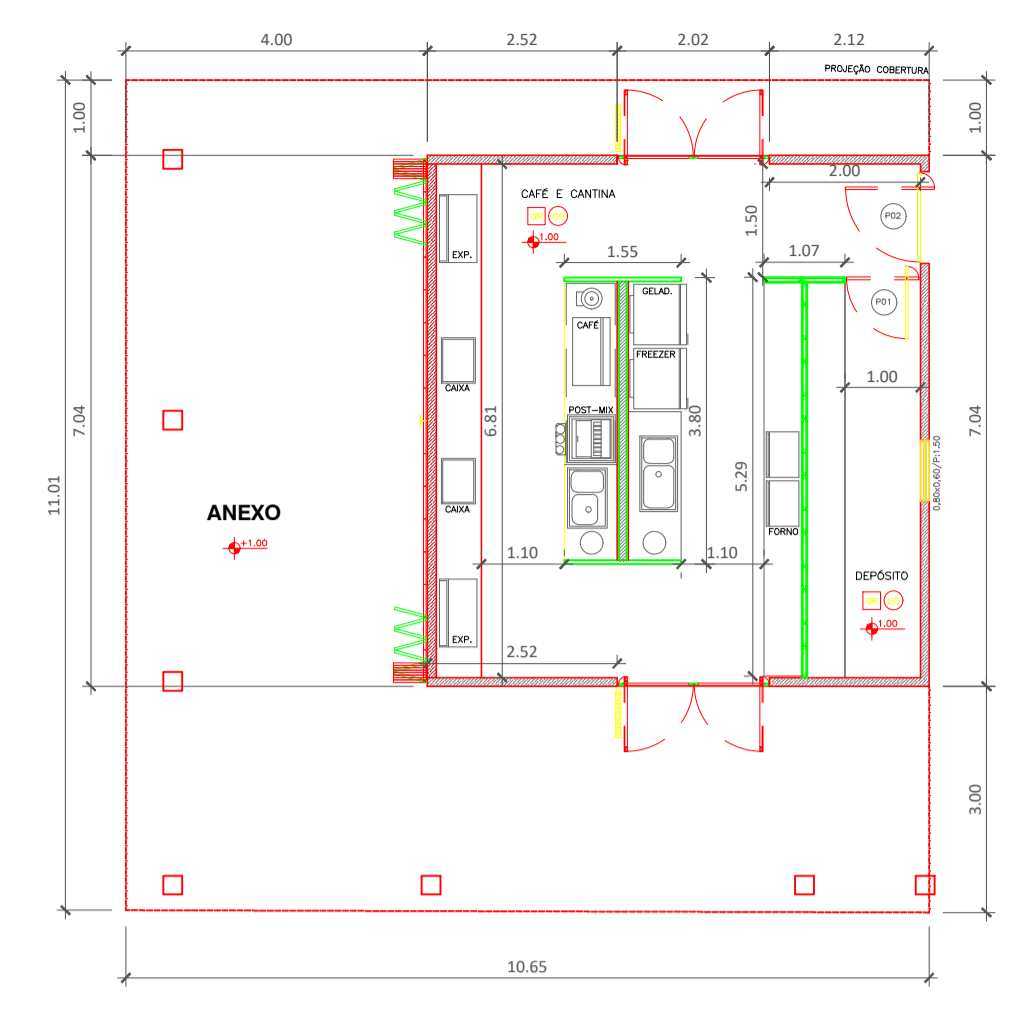

2 Planta baixa - Anexo
1/100

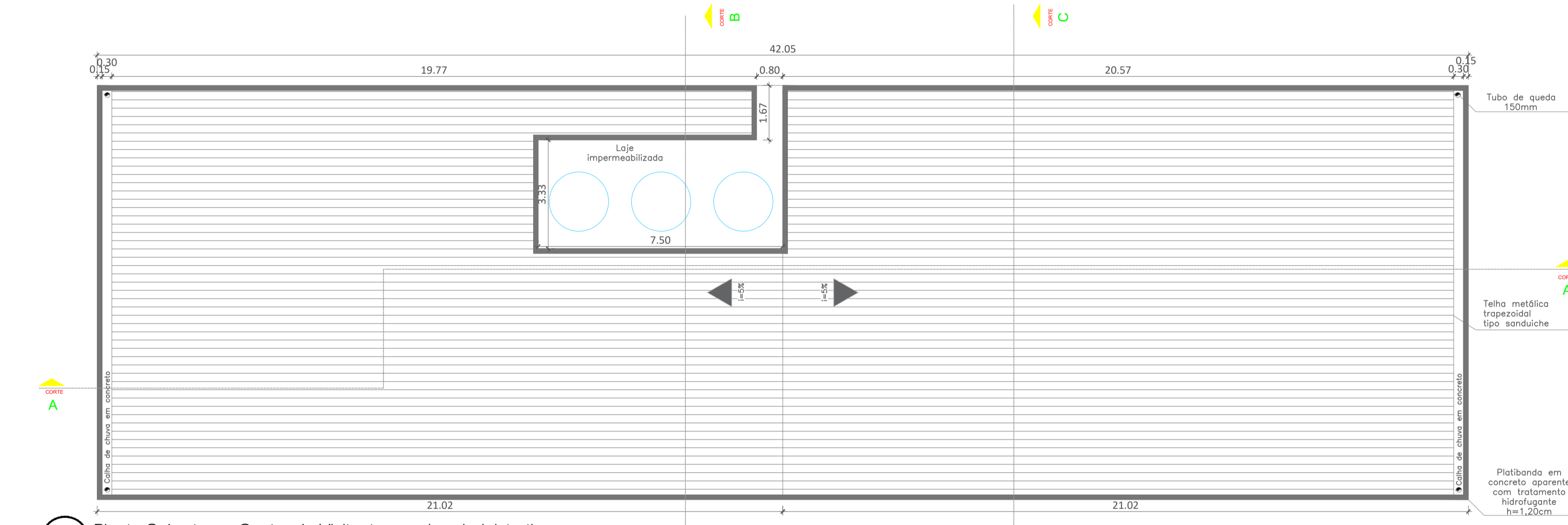

3 Planta Cobertura - Centro de Visitante e sede administrativa
1/100

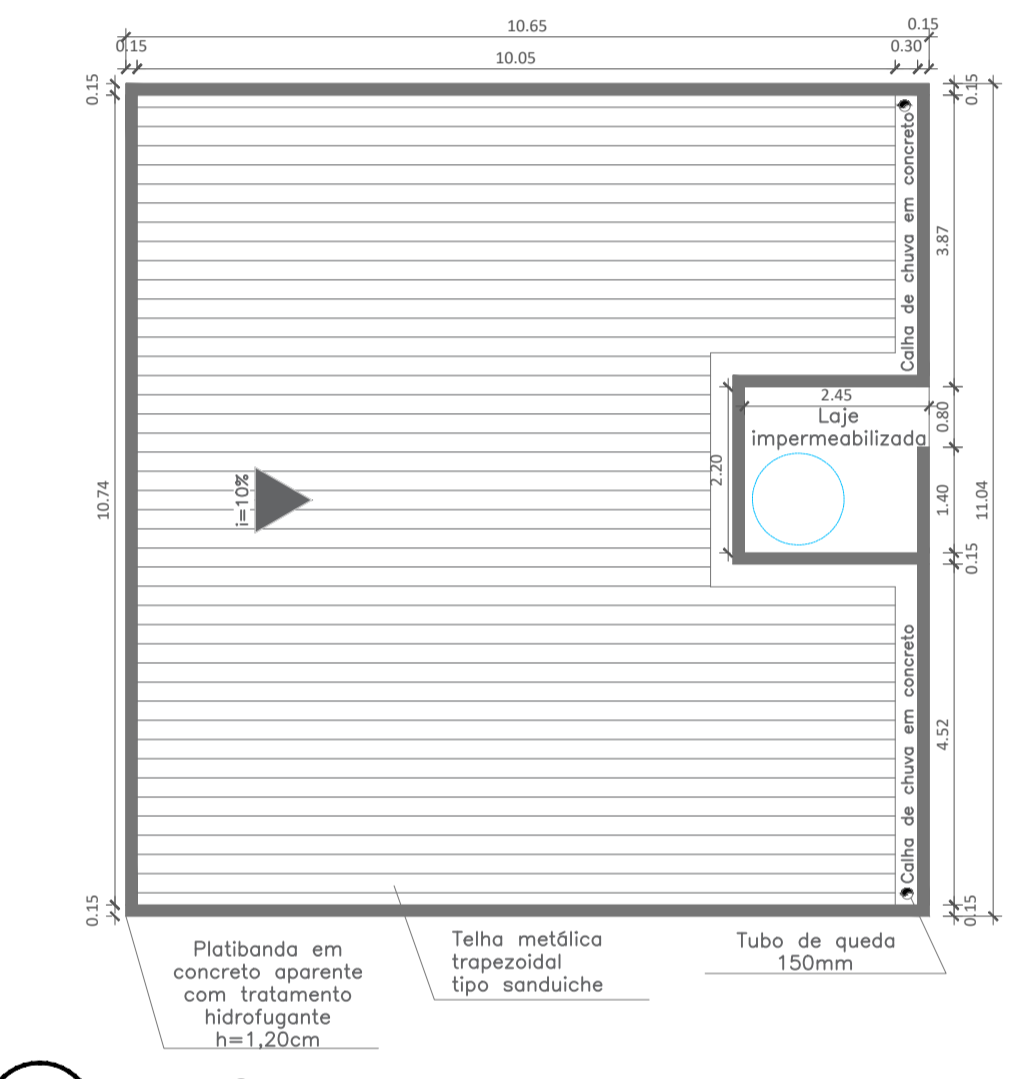

4 Planta Cobertura - Anexo
1/100

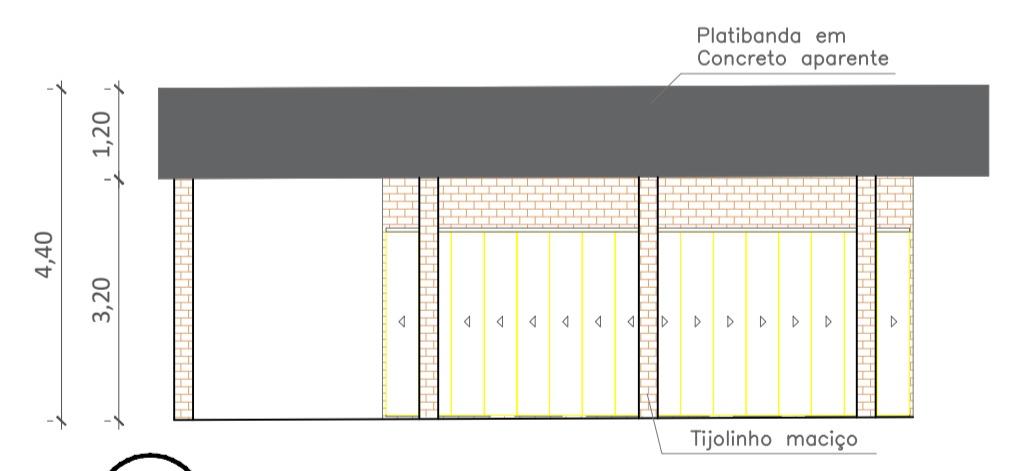

5 Fachada Frontal - Anexo
1/100

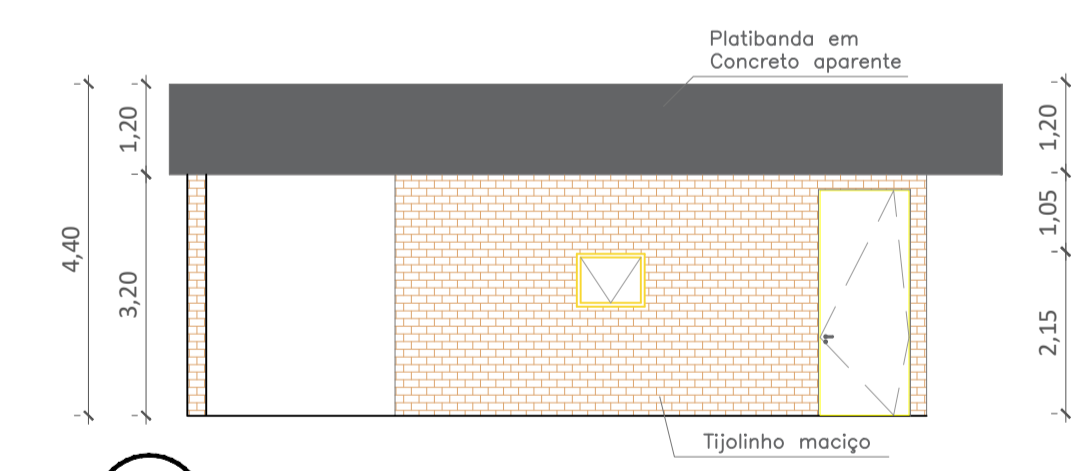

6 Fachada Posterior - Anexo
1/100

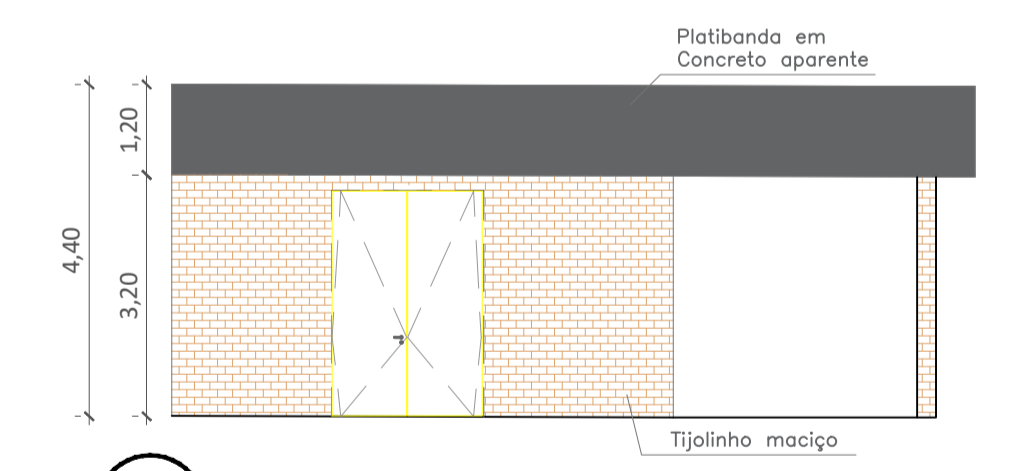

7 Fachada Lateral Direita - Anexo
1/100

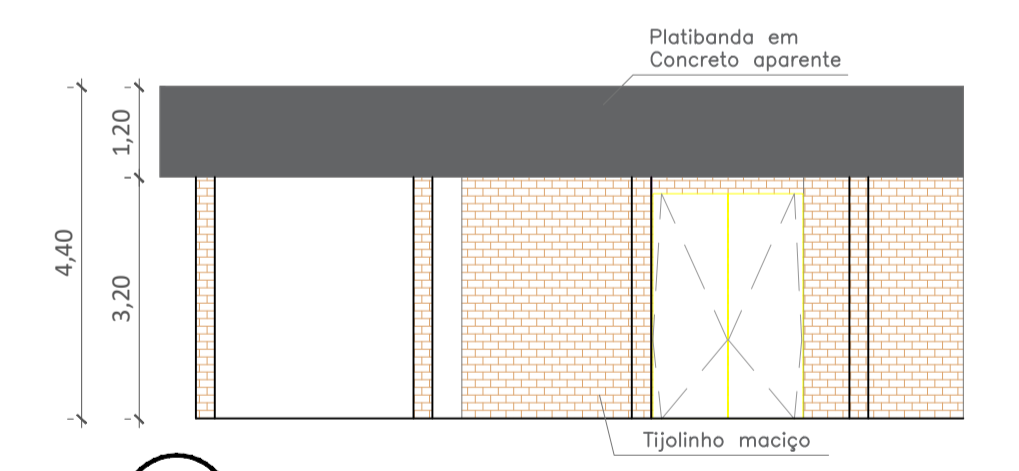

8 Fachada Lateral Esquerda - Anexo
1/100

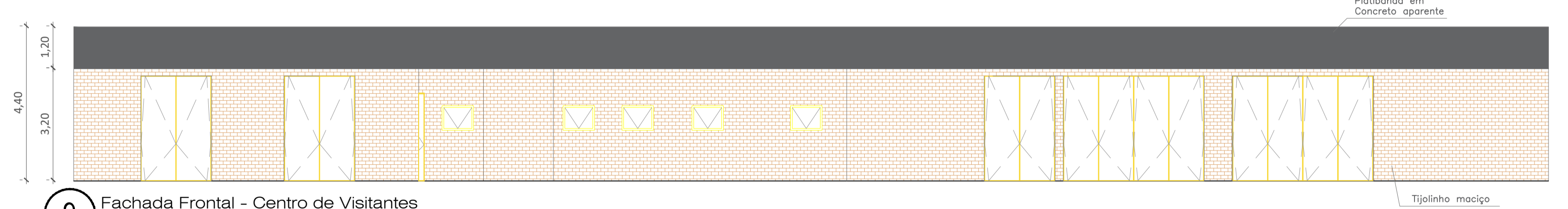

9 Fachada Frontal - Centro de Visitantes
1/100

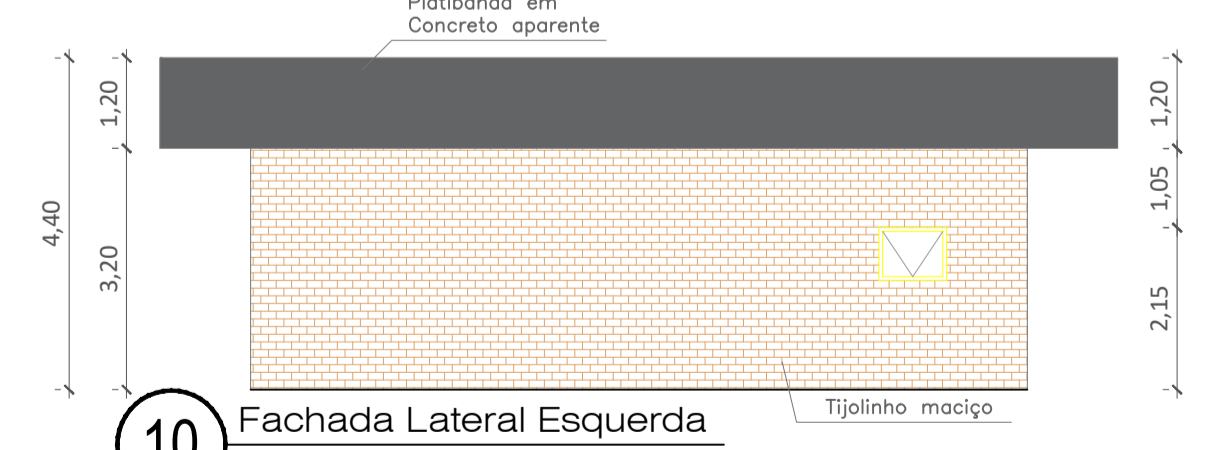

10 Fachada Lateral Esquerda
1/100

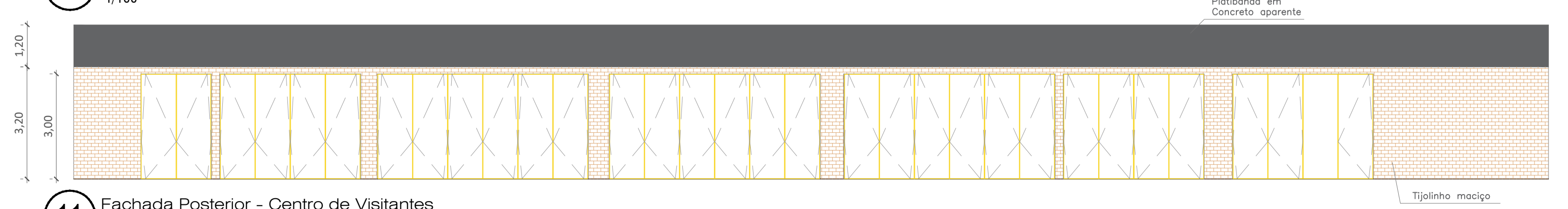

11 Fachada Posterior - Centro de Visitantes
1/100

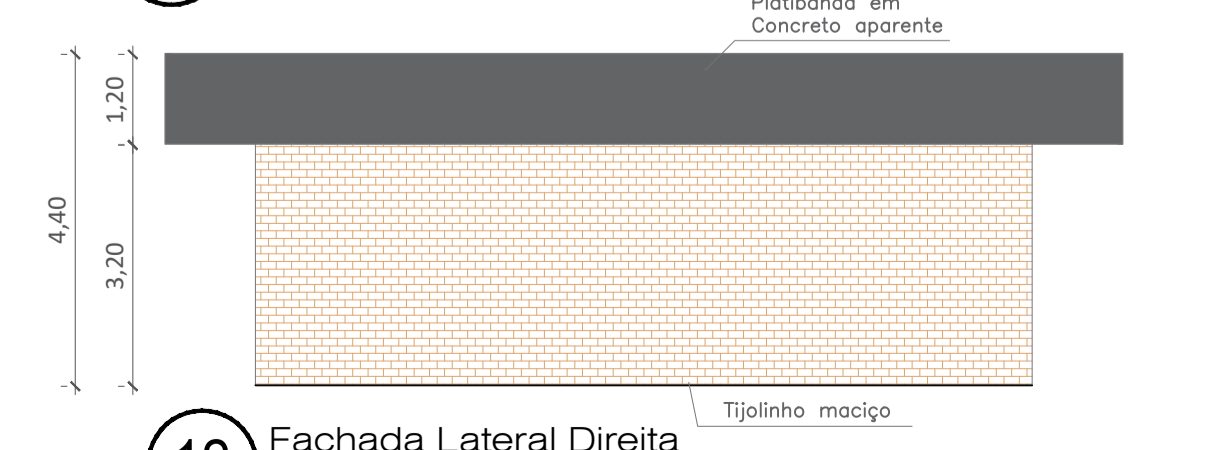

12 Fachada Lateral Direita
1/100

NOTAS

- TODAS AS MEDIDAS SERÃO CONFERIDAS NA OBRA;

ACABAMENTOS

PISO

- [CQ] CIMENTO QUEIMADO
- [CO] CONCRETO APARENTE COM TRATAMENTO HIDROFUGANTE
- [LF] LINÓLEO FORBO - LINHA WALTON UNI 171 CEMENT e=2,5mm
- [CC] CARPETE CINZA REF.:BEAULIEU DO BRASIL, LINHA MISTRAL, 012 HAZE
- [TB] TÁBUA CORRIDA DE TAUARI 10 X 2 cm
- [BI] BLOCOS INTERTRAVADOS PERMEÁVEIS

LAJE

- [CO] CONCRETO APARENTE COM TRATAMENTO HIDROFUGANTE

PAREDE

- [PI] PINTURA ACRÍLICA BRANCA SOBRE MASSA CORRIDA
- [MC] 1/2 PAREDE EM CIMENTO QUEIMADO

LEGENDA

- [Hatched Box] TIJOLINHO MACIÇO ESPESSURA 11,5cm, h=85cm
- [Hatched Box] TIJOLINHO MACIÇO ESPESSURA 11,5cm

QUADRO DE ÁREAS

SEDE ADMINISTRATIVA
CENTRO DE VISITANTES

	Área m ²	Perímetro m
CAFÉ E CANTINA	117.44	43.35
OFICINA	32.11	26.93
SALA CHEFE U.C.	18.54	18.77
SALA DE REUNIÃO	19.04	19.87
RECEPÇÃO E SALA DOS TÉCNICOS	29.80	24.85
ALMOXARIFADO	11.76	15.90
COPA	4.06	8.67
VESTIÁRIO MASCULINO	8.13	12.33
VESTIÁRIO FEMININO	8.20	12.36
ACÉRVO / DEPÓSITO	5.79	10.62
SANITÁRIO FEMININO	9.78	14.76
SANITÁRIO MASCULINO	6.57	10.27
SANITÁRIO P.N.E.	4.51	9.76
SALA VERDE	28.65	/
SALA DE EXPOSIÇÃO	76.43	/
AUDITÓRIO	92.95	43.21
HALL	37.49	29.66
ESTACIONAMENTO	~849	129.97
PRAÇA	~1134.39	m ²

NOTAS

- TODAS AS MEDIDAS SERÃO CONFERIDAS NA OBRA
- AS DIVISÓRIAS INTERNAS DENTRO DAS ÁREAS MOLHADAS SERÃO EXECUTADAS EM DRYWALL RESISTENTE A ÁGUA
- AS DIVISÓRIAS INTERNAS DO SETOR ADMINISTRATIVO SERÃO EXECUTADAS EM DRYWALL OU SIMILAR
- NA ÁREA DE ESTACIONAMENTO DEVERÃO SER UTILIZADOS BLOCOS INTERTRAVADOS PERMEÁVEIS [BI]
- LAJE IMPERMEABILIZADA NA ÁREA DAS CAIXAS D'ÁGUA

REV.	DATA	MODIFICAÇÕES	DES.

PRONCHETA No: 03	TEMA: NOVA PROPOSTA - PARQUE DO CURIÓ
TÍTULO: Planta Baixa - Planta de Cobertura - Fachadas	
AUTOR DO PROJETO: Clara Lane Rangel Silva	CARGO: Arquiteta e Urbanista
No DA MATRICULA: 15048	No DE REGISTRO PROFISSIONAL: 237696-2 / CAU-RJ
SOLICITANTE: Secretaria Municipal de Meio Ambiente	
REPRESENTANTE:	No DE MATRICULA:
DESENHO: Equipe Técnica de Arquitetura e Engenharia - SECPLAN	VISTO:
ESCALA: Indicada	DATA: 20/09/2019
REVISÃO No: 01	CONVENIO: -
CONTRATO: -	